Verein für Kinder- und Jugendhilfe Bezzelhaus e.V.

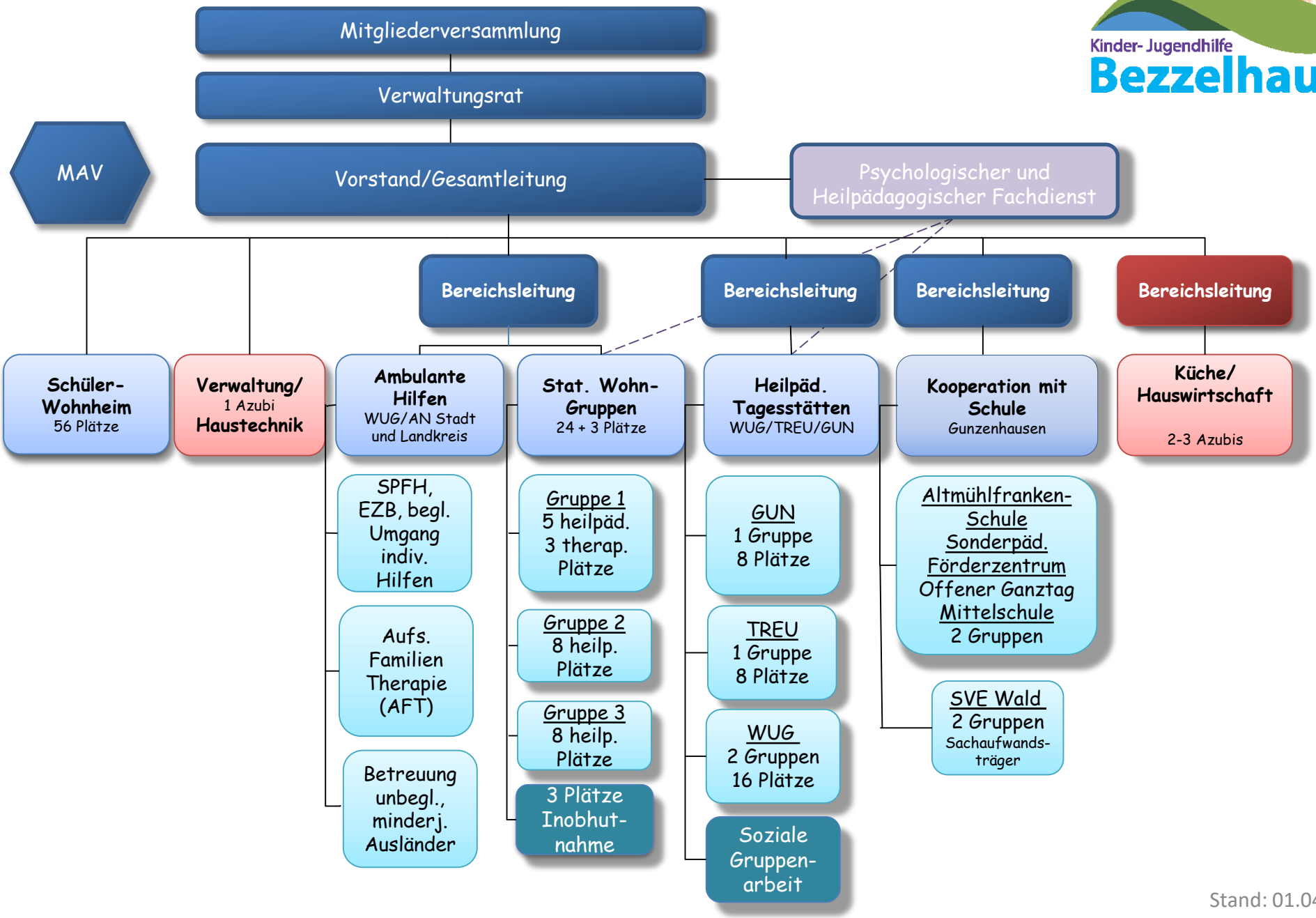

Stand: 01.04.2025